

**NOM et Prénom
du candidat(e) :**

Né(e) le :

à :

Classe demandée :
(entourer le niveau)

6ème

4ème

Autre :

LE REPRESENTANT LEGAL

NOM Prénom :

Adresse :

N° de téléphone :

e.mail :

Je, soussigné(e)

représentant(e) légal(e) de l'enfant

1. Demande son inscription sur la liste des candidats à la Section d'Excellence Sportive Football, l'autorise à participer aux épreuves de sélection et m'engage, en cas d'admission définitive, à son intégration dans cette structure pour un cycle minimum de deux années scolaires (6ème + 5ème ou 4ème + 3ème).
Le chef d'établissement, en accord avec l'encadrement sportif, pourra décider de son maintien ou non dans la structure en cas de résultat scolaires insuffisants ou en cas d'indiscipline.
2. D'autre part, les élèves de la Section d'Excellence Sportive sont tenus de participer, obligatoirement :
À toutes les séances d'entraînement programmées au sein de la structure.
À toutes les actions techniques, les concernant, organisées par le District de Football.
En cas de manquement injustifié à ces règles, le ou les élèves concernés seront sanctionnés, sanction pouvant aller jusqu'à l'exclusion définitive de la structure (excepté pour des raisons médicales justifiées).

**Fait à :
le :**

**Signature précédée de la
mention « lu et approuvé » :**

Club Actuel :

Catégorie de pratique :

(Entourer la catégorie)

U12

U13

U14

U15

Autre :

Niveau de pratique :

Nombre de séances par semaine :

Foot à 8

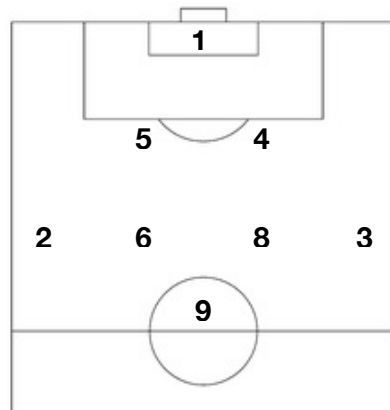

Foot à 11

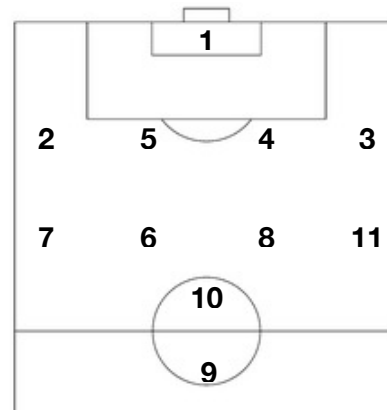

ENTOURNER le poste principal

SOULIGNER le poste secondaire

Pied fort :

(Entourer la réponse)

DROIT

GAUCHE

AVIS DE L'ÉDUCATEUR DU CLUB	TRÈS BIEN	BIEN	MOYEN	INSUFFISANT
Comportement - motivation - assiduité				
Aspects techniques				
Aspects tactiques				
Qualités athlétiques				
Observations éventuelles				

NOM Prénom de l'éducateur :

Signature

Madame, Monsieur,

Vous souhaitez inscrire votre enfant en pour la rentrée 2022 et choisi en option la section d'excellence sportive football (SES Football).

Les admissions sont soumises à un test d'aptitude qui se déroulera le :

- Pour le cycle 6ème - 5ème : Mercredi 18 mai 2021 au stade Pierre Blouen (95 rue de la Porte Baron à Cholet) de 13h30 à 15h15
- Pour le cycle 4ème - 3ème : Mercredi 18 mai 2021 au stade Pierre Blouen (95 rue de la Porte Baron à Cholet) de 15h15 à 17h00

L'enfant devra se présenter à l'heure dite avec son équipement de footballeur. Vous pouvez l'attendre sur place ou le récupérer en fin de séance.

Merci de bien vouloir confirmer votre présence avec le coupon réponse et le renvoyer avec le dossier **avant le 29 avril 2022**. Les dossiers incomplets ne seront pas retenus.

Le dossier est à transmettre par mail à contact@socholet.fr ou par voie postale à l'adresse 95 rue porte baron - 49300 CHOLET.

**DATE LIMITE DE DÉPOT DE DOSSIER :
29 AVRIL 2022**



INSCRIPTION AU TEST D'APTITUDE

Madame, Monsieur : _____

Parent de l'enfant : _____

Confirme l'inscription de mon enfant au test d'aptitude (une seule option à cocher) :

Mercredi 18 mai de 13h30 à 15h15 pour le cycle 6ème / 5ème

Mercredi 18 mai de 15h15 à 16h45 pour le cycle 4ème / 3ème

Date :

Signature :